Art of Arkis

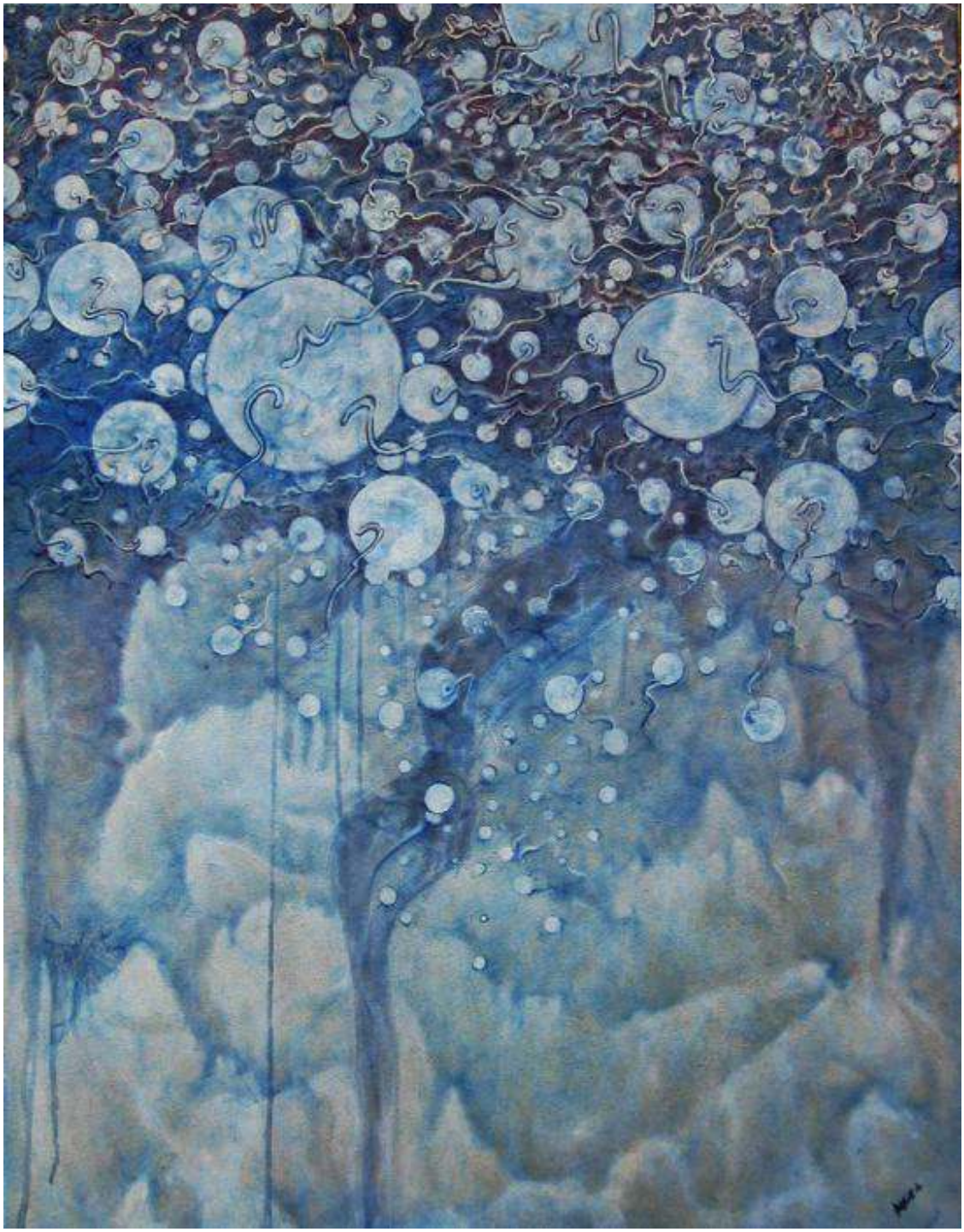

„Microbic“

Harzöl-Tempera-Mischtechnik auf Leinwand 2014